

LEGENDA N.T.A.

INVIANTI DI NATURA PAESAGGISTICA Art. 8

- Linea Amministrativa del Comune
- Contesti figurativi dei complessi monumentali
- Contesti figurativi delle eccellenze architettoniche e delle emergenze naturalistiche
- Corri visuali
- Filari e viali alberati
- Rete degli itinerari di interesse naturalistico, paesaggistico e storico testimoniale

INVIANTI DI NATURA AMBIENTALE Art. 9

- Corrido ecologici principali
- Area di connessione naturalistica (Buffer zone)
- Stepping stone
- Area critiche
- Area isolate
- Filari e fasce tampone
- Area di completamento del nucleo
- Varchi infrastrutturali

INVIANTI DI NATURA STORICO MONUMENTALI Art. 10

- Centri storici
- Periferie scoperte da tabulare
- Edifici con valore storico testimoniale
- Edifici rurali di valore ambientale
- Complessi ed edifici di pregio architettonico
- Luoghi della grande guerra
- Manufatti dell'archeologia industriale
- Siti con ritrovamenti archeologici
- Centurazione romana

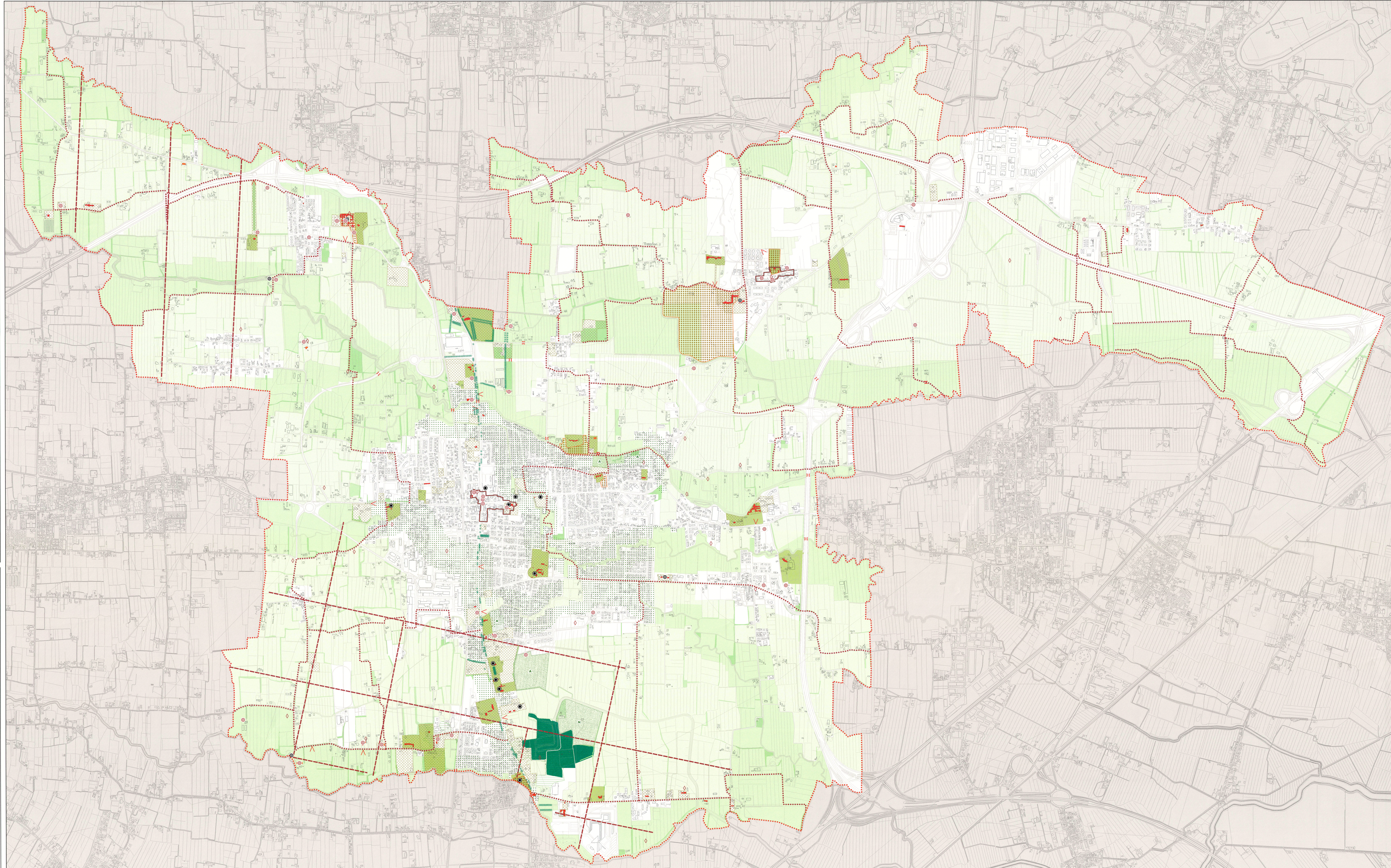

Comune di Mogliano Veneto
Provincia di Treviso

P.A.T.

Elaborato: **2** Scala: **1:10000**

Carta delle Invarianti

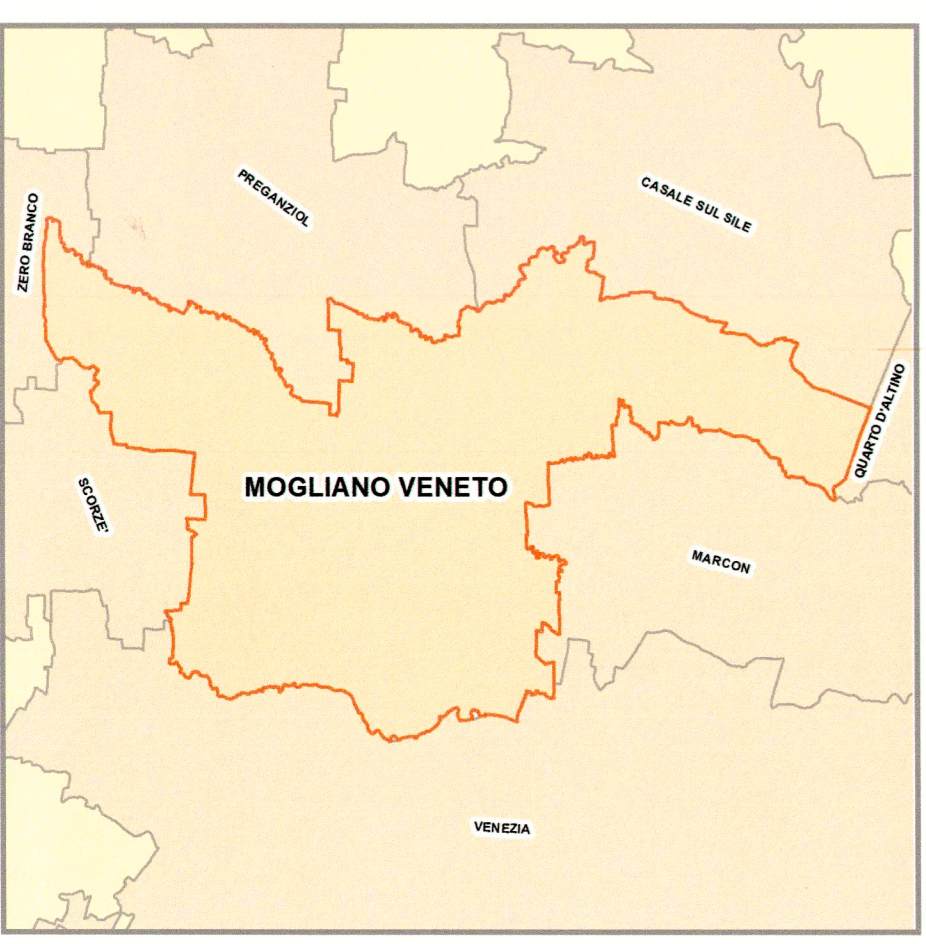

Il Sindaco
Giovanni Azzolini
Assessore all'Urbanistica
Giannino Boarina

Progettisti
Arch. **Salvina Sisti**
Geom. **Cristina Libralato**
Urb. **Fabio Baldan**
Urb. **Gianpaolo Giudizi**
Urb. **Roberto Volpato**
Urb. **Thomas Girardo**

Co-Progettazione
Provincia di Treviso
Rapporto ambientale (V.A.S.)
ALIA ssp

Studio idraulico
Società di ingegneria 2P & Associate

Studio geologico
Argo Project Soc. coop.

Studio agronomico
Dott. Forestale Martin Michele

Apparato normativo
PRO.TE.CO. coop.a.r.l.